

BALLOTTAGGIO del 9 e 10 GIUGNO 2013

PERCENTUALI VOTANTI

ELETTORI	ELETTORI	TOTALE
12.681	13.665	26.346

VOTANTI ORE	12.00
-------------	-------

VOTANTI ORE	19.00
-------------	-------

VOTANTI ORE	22.00
-------------	-------

CHIUSURA VOTO

Sez.	ELETTORI		
	M	F	TOTALE
1	449	523	972
2	564	554	1.118
3	556	596	1.152
4	513	532	1.045
5	463	516	979
6	444	513	957
7	500	539	1.039
8	544	577	1.121
9	451	523	974
10	469	548	1.017
11	509	522	1.031
12	489	561	1.050
13	485	493	978
14	494	531	1.025
15	453	512	965
16	377	450	827
17	378	441	819
18	371	376	747
19	511	479	990
20	382	404	786
21	462	472	934
22	478	482	960
23	484	522	1.006
24	390	442	832
25	573	562	1.135
26	452	516	968
27	440	479	919
	12.681	13.665	26.346

MASCHI	FEMMINE	TOTALE	%
54	64	118	12,14
63	49	112	10,02
54	39	93	8,07
41	42	83	7,94
78	51	129	13,18
43	54	97	10,14
59	58	117	11,26
83	67	150	13,38
49	61	110	11,29
61	65	126	12,39
65	59	124	12,03
54	43	97	9,24
60	58	118	12,07
79	63	142	13,85
56	49	105	10,88
55	49	104	12,58
45	44	89	10,87
46	40	86	11,51
49	35	84	8,48
28	35	63	8,02
59	52	111	11,88
50	46	96	10,00
48	47	95	9,44
78	53	131	15,75
60	59	119	10,48
74	65	139	14,36
44	42	86	9,36
		2.924	11,10

MASCHI	FEMMINE	TOTALE	%
152	199	351	36,11
165	150	315	28,18
169	162	331	28,73
143	129	272	26,03
171	166	337	34,42
152	215	367	38,35
166	168	334	32,15
204	196	400	35,68
167	185	352	36,14
141	160	301	29,60
158	157	315	30,55
151	151	302	28,76
171	164	335	34,25
196	186	382	37,27
143	150	293	30,36
150	166	316	38,21
115	125	240	29,30
114	111	225	30,12
147	131	278	28,08
93	102	195	24,81
142	145	287	30,73
128	138	266	27,71
140	132	272	27,04
145	155	300	36,06
170	176	346	30,48
155	161	316	32,64
119	115	234	25,46
		8.262	31,36

MASCHI	FEMMINE	TOTALE	%
179	231	410	42,18
184	183	367	32,83
203	200	403	34,98
165	152	317	30,33
195	191	386	39,43
174	238	412	43,05
204	205	409	39,36
240	233	473	42,19
183	208	391	40,14
165	188	353	34,71
180	182	362	35,11
181	182	363	34,57
204	206	410	41,92
236	223	459	44,78
162	171	333	34,51
171	188	359	43,41
131	153	284	34,68
128	119	247	33,07
180	167	347	35,05
112	120	232	29,52
162	163	325	34,80
144	155	299	31,15
159	155	314	31,21
160	171	331	39,78
193	197	390	34,36
171	173	344	35,54
136	132	268	29,16
		9.588	36,39

MASCHI	FEMMINE	TOTALE	%
231	288	519	53,40
251	249	500	44,72
273	289	562	48,78
222	215	437	41,82
244	264	508	51,89
229	279	508	53,08
266	287	553	53,22
314	319	633	56,47
246	285	531	54,52
227	256	483	47,49
242	253	495	48,01
234	264	498	47,43
267	278	545	55,73
285	292	577	56,29
245	261	506	52,44
223	255	478	57,80
180	205	385	47,01
161	179	340	45,52
236	223	459	46,36
160	179	339	43,13
204	213	417	44,65
195	213	408	42,50
203	223	426	42,35
199	222	421	50,60
271	270	541	47,67
214	237	451	46,59
185	191	376	40,91
		12.896	48,95

1.535	1.389	2.924
%	%	%

4.067	4.195	8.262
%	%	%

4.702	4.886	9.588
%	%	%

6.207	6.689	12.896
%	%	%

12,10	10,16	11,10	-2,31
-------	-------	-------	-------

32,07	30,70	31,36	-8,31
-------	-------	-------	-------

37,08	35,76	36,39	-12,65
-------	-------	-------	--------

48,95	48,95	48,95	-14,56
-------	-------	-------	--------

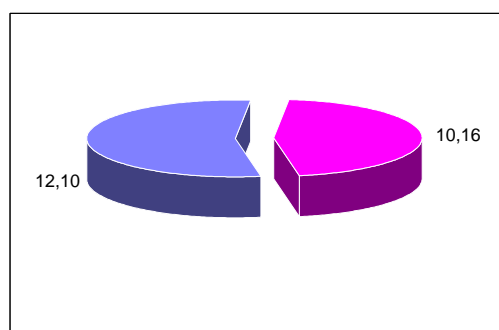

I° TURNO 13,41

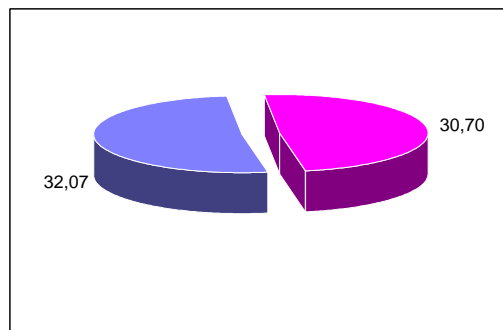

I° TURNO 39,67

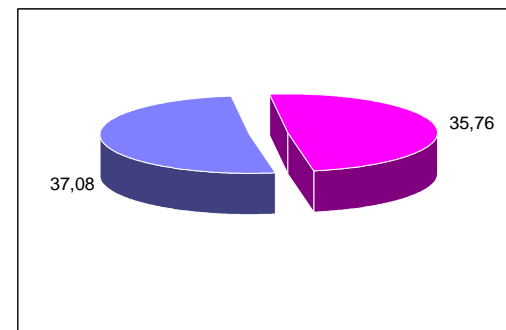

I° TURNO 49,04

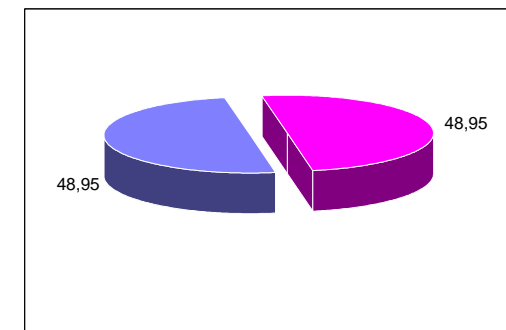

I° TURNO 63,51