

SCHEMA TIPOLOGIE EDILIZIE INDICATIVE

EDIFICIO R1

Vedere pratica edilizia N.275/2017

EDIFICIO R2

Vedere pratica edilizia N.95/2019

EDIFICIO R3

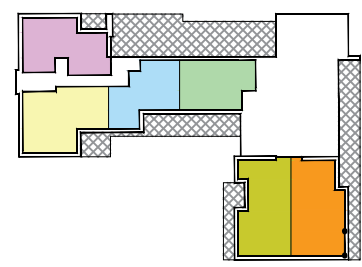

PIANO TERRA
EDILIZIA LIBERA

- APPARTAMENTO TRILOCALE - n°1
- APPARTAMENTO TRILOCALE - n°1
- APPARTAMENTO BILOCALE - n°1
- APPARTAMENTO BILOCALE - n°1
- APPARTAMENTO TRILOCALE - n°1
- APPARTAMENTO TRILOCALE - n°1

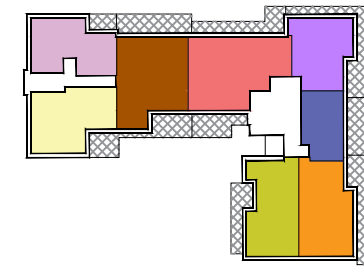

PIANO PRIMO - PIANO SECONDO
EDILIZIA LIBERA

- APPARTAMENTO TRILOCALE - n°2
- APPARTAMENTO TRILOCALE - n°2
- APPARTAMENTO QUADRILOCALE - n°2
- APPARTAMENTO QUADRILOCALE - n°2
- APPARTAMENTO TRILOCALE - n°2
- APPARTAMENTO BILOCALE - n°2
- APPARTAMENTO TRILOCALE - n°2
- APPARTAMENTO TRILOCALE - n°2

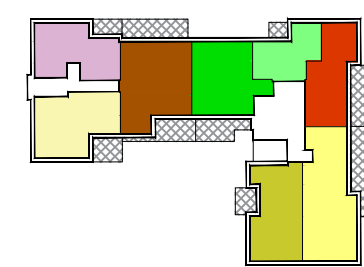

PIANO TERZO - PIANO QUARTO
EDILIZIA LIBERA

- APPARTAMENTO TRILOCALE - n°2
- APPARTAMENTO TRILOCALE - n°2
- APPARTAMENTO QUADRILOCALE - n°2
- APPARTAMENTO QUADRILOCALE - n°2
- APPARTAMENTO TRILOCALE - n°2
- APPARTAMENTO BILOCALE - n°2
- APPARTAMENTO BILOCALE - n°2
- APPARTAMENTO TRILOCALE - n°2
- APPARTAMENTO TRILOCALE - n°2

EDIFICI R4 - R5-R6

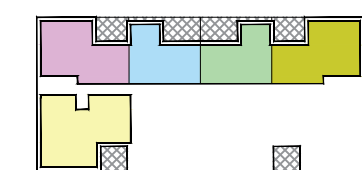

PIANO TERRA
EDILIZIA LIBERA

- APPARTAMENTO TRILOCALE - n°1
- APPARTAMENTO TRILOCALE - n°1
- APPARTAMENTO BILOCALE - n°1
- APPARTAMENTO BILOCALE - n°1
- APPARTAMENTO TRILOCALE - n°1

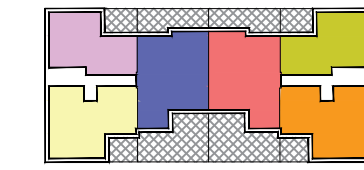

PIANO PRIMO - QUARTO
EDILIZIA LIBERA

- APPARTAMENTO TRILOCALE - n°2
- APPARTAMENTO TRILOCALE - n°2
- APPARTAMENTO QUADRILOCALE - n°2
- APPARTAMENTO QUADRILOCALE - n°2
- APPARTAMENTO TRILOCALE - n°2
- APPARTAMENTO TRILOCALE - n°2

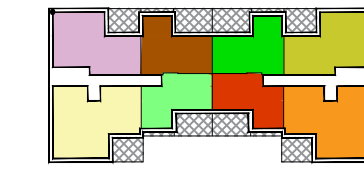

PIANO SECONDO - TERZO
EDILIZIA LIBERA

- APPARTAMENTO TRILOCALE - n°2
- APPARTAMENTO TRILOCALE - n°2
- APPARTAMENTO BILOCALE - n°2
- APPARTAMENTO BILOCALE - n°2
- APPARTAMENTO BILOCALE - n°2
- APPARTAMENTO BILOCALE - n°2
- APPARTAMENTO BILOCALE - n°2
- APPARTAMENTO TRILOCALE - n°2
- APPARTAMENTO TRILOCALE - n°2

EDIFICI R7 - R8

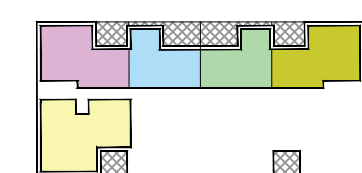

PIANO TERRA
EDILIZIA CONVENZIONATA

- APPARTAMENTO TRILOCALE - n°1
- APPARTAMENTO TRILOCALE - n°1
- APPARTAMENTO BILOCALE - n°1
- APPARTAMENTO BILOCALE - n°1
- APPARTAMENTO TRILOCALE - n°1

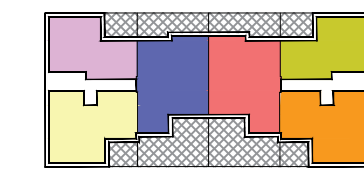

PIANO PRIMO
EDILIZIA CONVENZIONATA

- APPARTAMENTO TRILOCALE - n°1
- APPARTAMENTO TRILOCALE - n°1
- APPARTAMENTO QUADRILOCALE - n°1
- APPARTAMENTO QUADRILOCALE - n°1
- APPARTAMENTO TRILOCALE - n°1
- APPARTAMENTO TRILOCALE - n°1

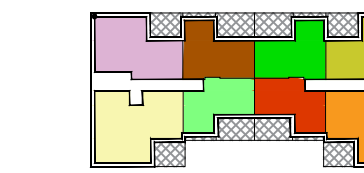

PIANO SECONDO - TERZO
EDILIZIA LIBERA

- APPARTAMENTO TRILOCALE - n°2
- APPARTAMENTO TRILOCALE - n°2
- APPARTAMENTO BILOCALE - n°2
- APPARTAMENTO BILOCALE - n°2
- APPARTAMENTO BILOCALE - n°2
- APPARTAMENTO BILOCALE - n°2
- APPARTAMENTO BILOCALE - n°2
- APPARTAMENTO TRILOCALE - n°2
- APPARTAMENTO TRILOCALE - n°2

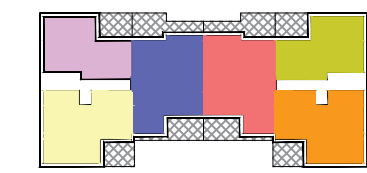

PIANO QUARTO - QUINTO
EDILIZIA LIBERA

- APPARTAMENTO TRILOCALE - n°2
- APPARTAMENTO TRILOCALE - n°2
- APPARTAMENTO QUADRILOCALE - n°2
- APPARTAMENTO QUADRILOCALE - n°2
- APPARTAMENTO QUADRILOCALE - n°2
- APPARTAMENTO TRILOCALE - n°2
- APPARTAMENTO TRILOCALE - n°2

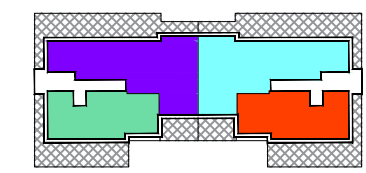

PIANO SESTO
EDILIZIA LIBERA

- APPARTAMENTO QUADRILOCALE - n°1
- APPARTAMENTO QUADRILOCALE - n°1
- APPARTAMENTO QUADRILOCALE - n°1
- APPARTAMENTO QUADRILOCALE - n°1

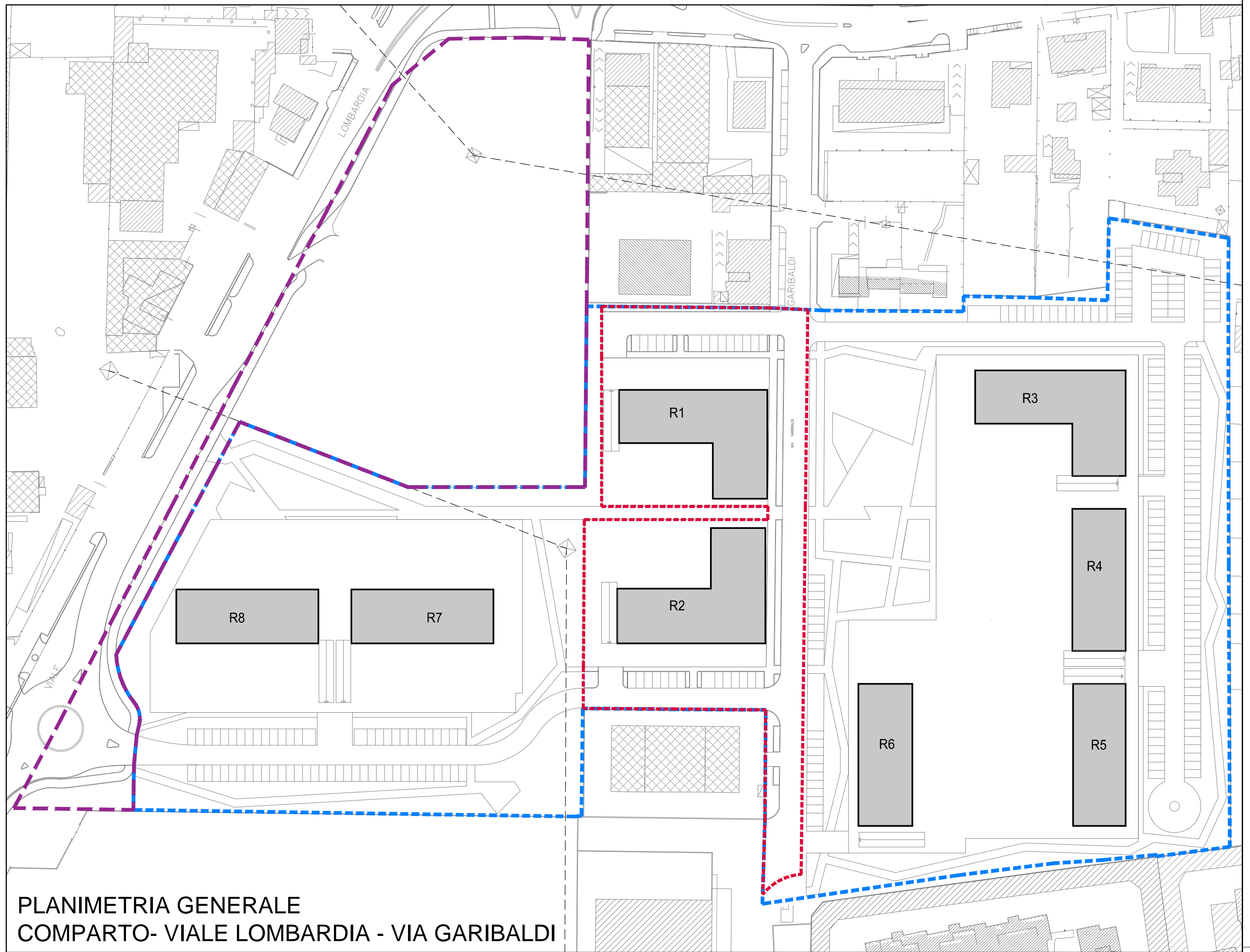

PLANIMETRIA GENERALE
COMPARTO- VIALE LOMBARDIA - VIA GARIBALDI

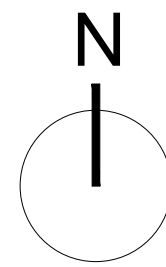

PERIMETRI

COMPARTO RESIDENZIALE VIALE LOMBARDIA	---
COMPARTO COMMERCIALE VIALE LOMBARDIA	---
AREE ATTUATE (TITOLI EDILIZI FORMATI)	---

EDIFICI PRIVATI

SEDIME INDICATIVO EDIFICI RESIDENZIALI	---
---	-----

LOTTE R3	mq SLP indicativa di progetto edilizia privata convenzionata	mq SLP indicativa di progetto edilizia privata libera	TOTALE mq
PIANO TERRA		480,00	480,00
PIANO 1°:		657,70	657,70
PIANO 2°:		657,70	657,70
PIANO 3°:		657,70	657,70
PIANO 4°:		657,70	657,70
			3.110,80
LOTTE R4-R5	mq SLP indicativa di progetto edilizia privata convenzionata	mq SLP indicativa di progetto edilizia privata libera	TOTALE mq
PIANO TERRA		710,00	710,00
PIANO 1°:		1.120,00	1.120,00
PIANO 2°:		1.120,00	1.120,00
PIANO 3°:		1.120,00	1.120,00
PIANO 4°:		1.120,00	1.120,00
			5.190,00
LOTTE R6	mq SLP indicativa di progetto edilizia privata convenzionata	mq SLP indicativa di progetto edilizia privata libera	TOTALE mq
PIANO TERRA		355,00	355,00
PIANO 1°:		560,00	560,00
PIANO 2°:		560,00	560,00
PIANO 3°:		560,00	560,00
PIANO 4°:		560,00	560,00
			2.595,00
LOTTE R7+R8	mq SLP indicativa di progetto edilizia privata convenzionata	mq SLP indicativa di progetto edilizia privata libera	TOTALE mq
PIANO TERRA	648,50		648,50
PIANO 1°:	1.120,00		1.120,00
PIANO 2°:		1.120,00	1.120,00
PIANO 3°:		1.120,00	1.120,00
PIANO 4°:		1.120,00	1.120,00
PIANO 5°:		1.120,00	1.120,00
PIANO 6°:		915,00	915,00
			7.163,50
TOTALE SLP	1.768,50	16.290,80	18.059,30

11R

TAVOLA NUMERO	OGGETTO	
	Ambito AR-06 di PGT e P.I.I. B3.11.1 Bettolino Freddo vigente Proposta di attuazione in variante al PGT del Comune di Brugherio	
	COMMITTENTE	TITOLO TAVOLA
	CRS HOME srl VIA CERNUSCHI 6 - MONZA	TIPOLOGIE EDILIZIE INDICATIVE COMPARTO RESIDENZIALE viale Lombardia
DATA	PROGETTISTI	ARCHITETTO
15/11/2021	INGEGNERE MATTIA CAPROTTI VIALE LOMBARDIA 266 BRUGHERIO (MB) TEL. 039 870045 - EMAIL studiocaprotti@gmail.com	ANDREA MASSIMO ROGARI VIA SCIVIERO 6 BRUGHERIO (MB) TEL. 039 877584 - EMAIL andrea.rogari@gmail.com
SCALA:		
1:1000		