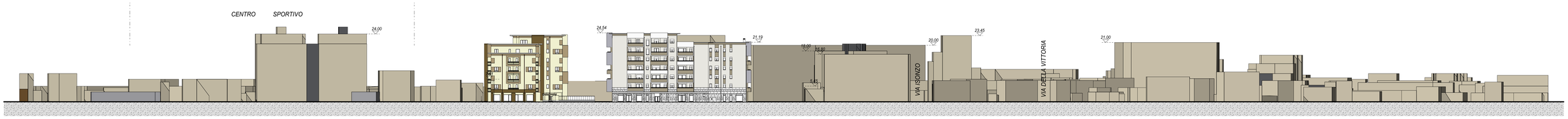

A - PROFILO REGOLATORE SUD - scala 1:500

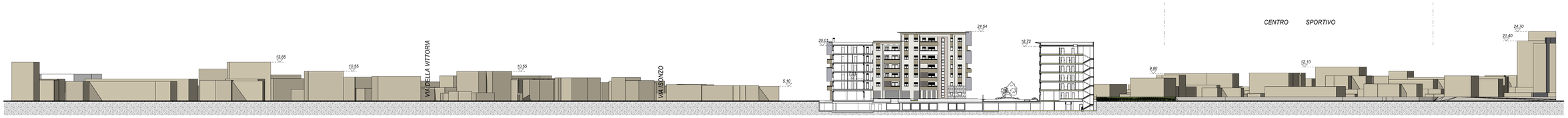

B - PROFILO REGOLATORE NORD - scala 1:500

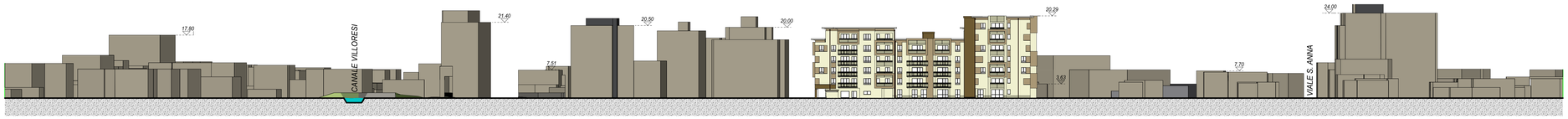

C - PROFILO REGOLATORE EST - scala 1:500

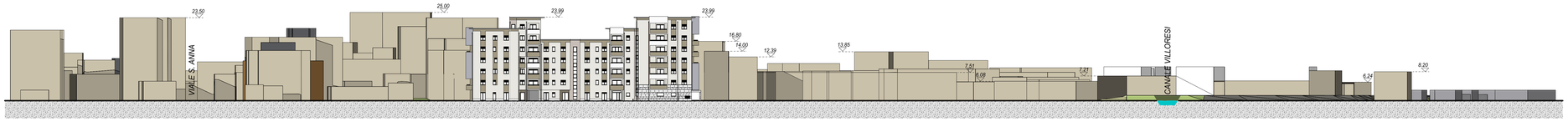

D - PROFILO REGOLATORE OVEST - scala 1:500

- PERIMETRO AMBITO P.I.I.
- AREE INTERESSATE DA INTERVENTI SU AREE PUBBLICHE E PRIVATE PREVISTI DAL P.I.I. APPROVATO E GIA' REALIZZATI
- AREA FONDIARIA LOTTO SUD - GIA' EDIFICATO
- EDIFICI GIA' REALIZZATI SUL LOTTO FONDIARIO SUD : EDILIZIA RESIDENZIALE CONVENZIONATA CON PORZIONI COMMERCIALI A P.TERRA
- EDIFICI GIA' REALIZZATI SUL LOTTO FONDIARIO SUD : EDILIZIA RESIDENZIALE LIBERA CON PORZIONI COMMERCIALI A P.TERRA
- AREA INTERESSATA DAI FUTURI INTERVENTI PUBBLICI E PRIVATI PREVISTI DALLA PRESENTE VARIANTE AL P.I.I. APPROVATO A COMPLETAMENTO DELLE PREVISIONI DI PIANO

OPERE DI URBANIZZAZIONE GIA' REALIZZATE

- VIABILITA' E PORZIONI A VERDE CIRCOSTANTI
- PARCHEGGI PUBBLICI
- AREE A VERDE PUBBLICO ATTREZZATO
- AREE PEDONALI PAVIMENTATE
- ULTERIORI OPERE DI URBANIZZAZIONE REALIZZATE SU AREE ESTERNE AL PERIMETRO DEL P.I.I.

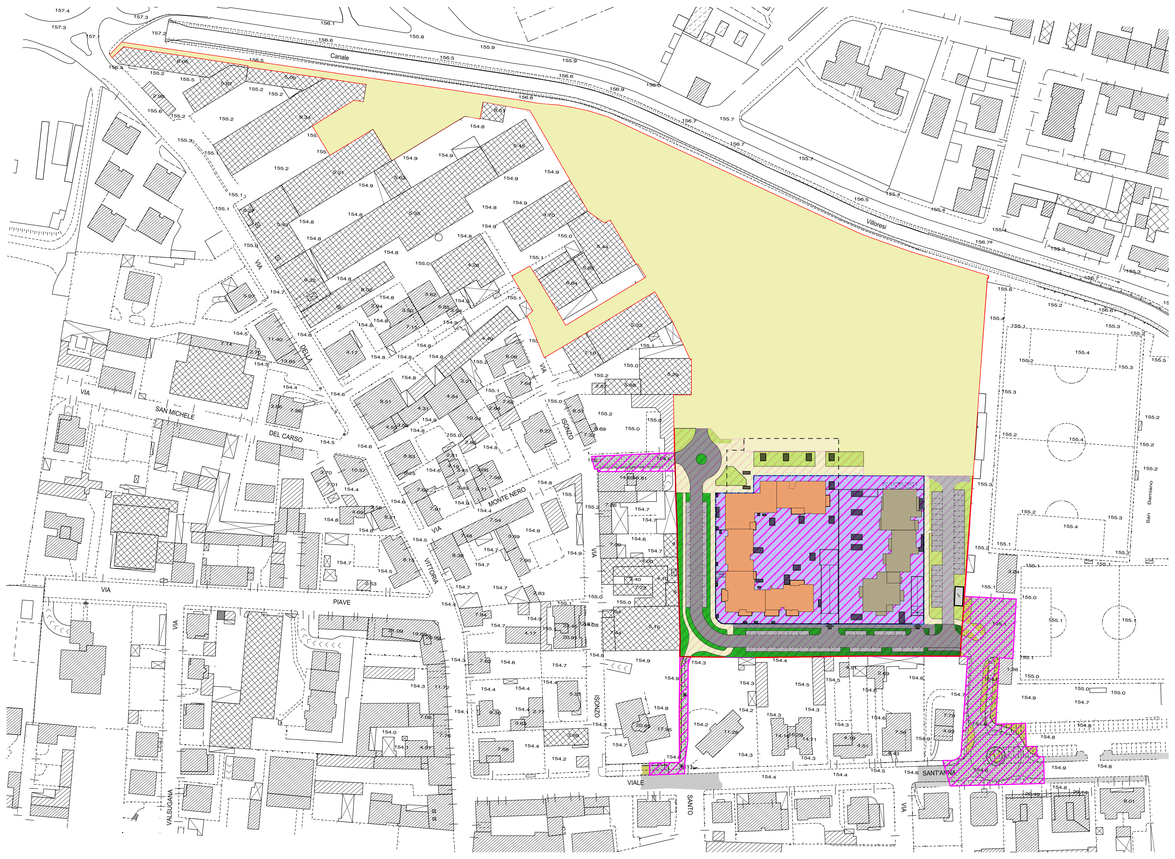

PLANIMETRIA GENERALE SITUAZIONE ESISTENTE scala 1:1000

PLANIMETRIA DI RIFERIMENTO PROFILI REGOLATORI scala 1:2000

AGGIORNAMENTI:

data	oggetto	dis.	contr.

committente	progettisti	calcolatore c.a.	direttore lavori	costruttore
OGGETTO			ordinativo	sostituisce
PROGRAMMA INTEGRATO D'INTERVENTO SAN DAMIANO VARIANTE AL P.I.I. APPROVATO PLANIMETRIA GENERALE CON INDICAZIONE DEGLI INTERVENTI GIA' REALIZZATI PUBBLICI E PRIVATI SVILUPPO PROFILI REGOLATORI SIT. ESISTENTE			4	sostituito da
scale 1:500:1000:2000	mq. 1.00		dis. uc	contr. R.G.

ASSOSTUDIOs.r.l. ARCHITETTURA INGEGNERIA URBANISTICA
20900 - MONZA - C.SO MILANO 45 039389753 (r.a.)
E.mail: assostudio@assostudiosrl.it 039324251 (fax)

prot. EDM n° 230 progr. 56970 data 07.07.2017

I DIRITTI D'AUTORE SONO TUTELATI A NORMA DI LEGGE