

VERIFICA ANALITICA SUPERFICIE COMMERCIALE			
ALLOGGI DI EDILIZIA RESIDENZIALE PUBBLICA			
LOTTO A			
PIANO TERRA			
ERP1		VALORE COMMERCIALE	
APPARTAMENTO	M. 13,49 x 4,55	mq. 61,38	100%
GIARDINO	M. 2,50 x 4,45	mq. 11,13	25%
CANTINA 14	M. 2,00 x 2,42	mq. 4,84	25%
		TOT. mq. 65,37	
ABBINATO AL BOX 3			
ERP2		VALORE COMMERCIALE	
APPARTAMENTO	M. 10,76 x 4,55	mq. 48,96	100%
GIARDINO	M. 2,50 x 4,45	mq. 11,13	25%
CANTINA 10	M. 2,15 x 2,42	mq. 5,20	25%
		TOT. mq. 59,04	
ABBINATO AL BOX 4			
ERP3		VALORE COMMERCIALE	
APPARTAMENTO	M. 8,04 x 4,55	mq. 36,58	100%
GIARDINO	M. 2,50 x 4,45	mq. 11,13	25%
CANTINA 11	M. 2,15 x 2,42	mq. 5,20	25%
		TOT. mq. 40,66	
ABBINATO AL BOX 5			
SUPERFICIE COMMERCIALE E.R.P. TOT.			mq. 159,07

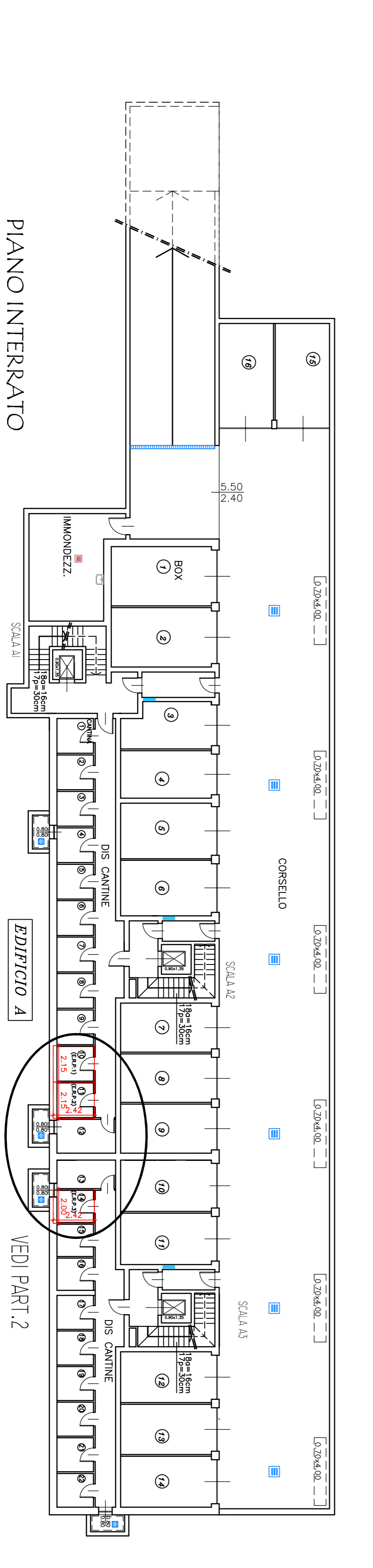
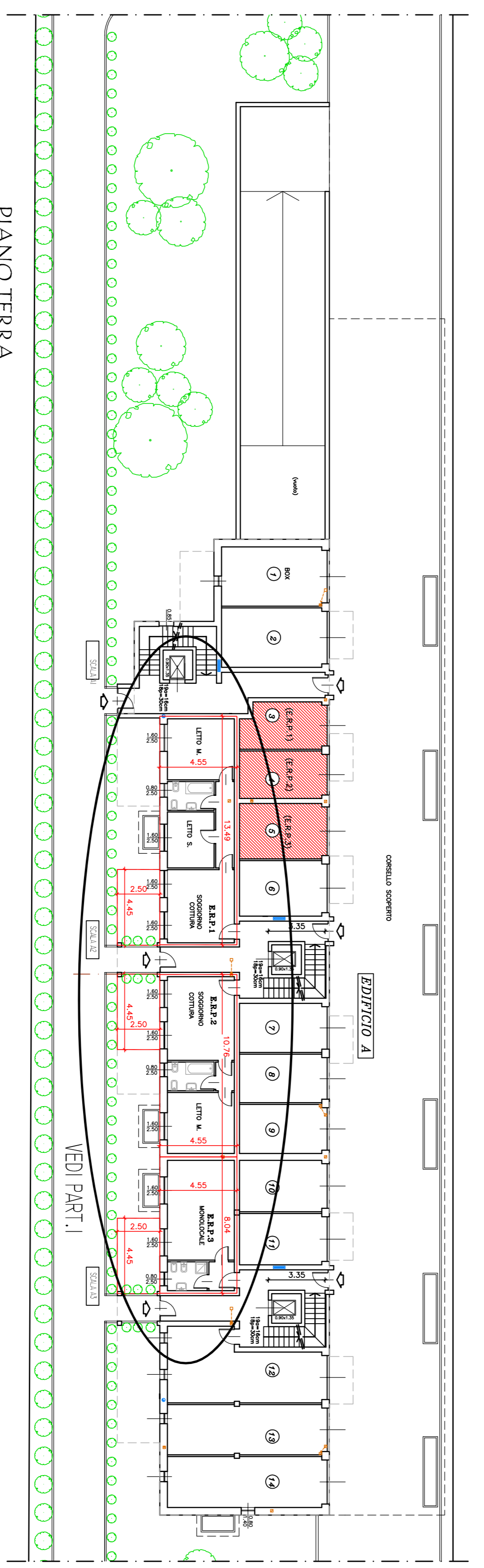

COMUNE DI BRUGHERIO
 Provincia di Monza e Brianza

PERMESSO DI COSTRUIRE CONVENZIONATO
COLIBRI' s.r.l. Via Solferino 18 - Milano
- AREA IN VIA VOLTURNO 41 -

Copia Conforme all'Integrazione
Prot. 3232 del 30/01/2017

TITOLO :
 Pianta Piano Terra e Piano Interrato - LOTTO A
 Verifica Analitica Superficie Commerciale alloggi in edilizia residenziale pubblica

IL PROGETTISTA : I PROPONENTI :

DATA : GENNAIO 2017 **SCALA :** 1 : 100 - 1 : 200 **TAV. :**

8