

STRALCIO P.G.T.: TAV. DP-02 VINCOLI ED EMERGENZE PAESAGGISTICHE - SCALA 1:5000

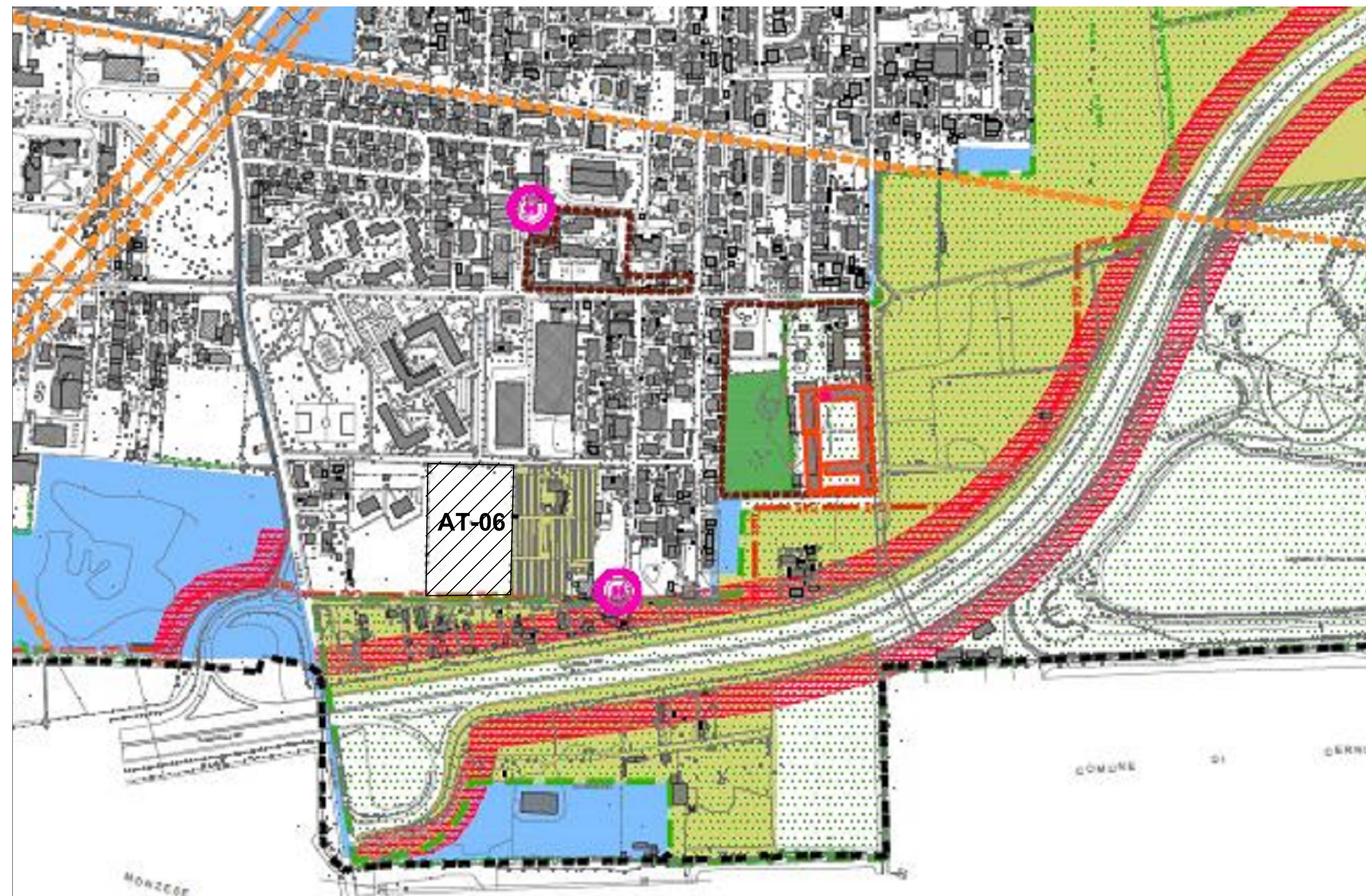

VINCOLI URBANISTICI

- Area a vincolo idrogeologico (R.D. n. 3267 del 1923 - art. 44 della L.R. 31 del 2006)
 - Fascia di rispetto dei fontanili (R.D. n. 523 del 1904 - art. 41 del D. Lgs. n. 152 del 1999)
 - Idrografia artificiale - Canale Villoresi (art. 24 delle NTA del P.T.C.P. MB)
- Assetto idrogeologico (art. 8 delle NTA del P.T.C.P. MB - Decreto Autorità di Bacino del fiume Po L. 18 maggio 1989, n. 183, art. 17, comma 6-ter)
Articolazione in fasce degli alvei fluviali:
- Limite tra la Fascia A e la Fascia B del PAI
 - Limite tra la Fascia B e la Fascia C del PAI
 - Limite di progetto tra la Fascia B e la Fascia C del PAI
 - Limite esterno della Fascia C del PAI
 - Limite di inedificabilità pozzo d'acqua pubblico (art. 94 del D. Lgs. n. 152 del 2006)
 - Fascia di rispetto pozzo pubblico (art. 94 del D. Lgs. n. 152 del 2006)
 - Fascia di rispetto cimiteriale (art. 338 del R.D. n. 1265 del 1934)
 - Fascia di rispetto stradale (D.L. n. 285 del 1992 - art. 26 del D.P.R. n. 495 del 1992)
 - Linea elettrodotto
 - Linea elettrodotto interrata
 - Rete distribuzione gas metano (D.M. 17.04.2008)
 - Fascia di rispetto depuratore (Del. 4.02.1977 del Comitato dei Ministri, ex legge n. 319 del 1976, pubbl. G.U. n. 48 del 21.02.1977)
 - Attività a rischio di incidente rilevante (D. Lgs. n. 334 del 1999 e D. Lgs. n. 238 del 2005)
 - Rete distribuzione oleodotto (D.M. 17.04.2008)
 - Stazioni radio base presenti (L. n. 36 del 2001 - L.R. n. 11 del 2001)
 - Tracciato e stazione Metropolitana

LEGENDA

- VINCOLI DI INTERESSE CULTURALE E PAESAGGISTICO
- Manufatti di architettura civile non residenziale di pregio (art. 10 e art. 136 del D.Lgs. n. 42 del 2004)
 - Manufatti di architettura civile residenziale di pregio (art. 10 e art. 136 del D.Lgs. n. 42 del 2004 e art. 15 delle NTA del P.T.C.P. MB)
 - Manufatti ed architetture della produzione industriale (art. 20 delle NTA del P.T.C.P. MB)
 - Beni di proprietà comunale o di altri Enti Pubblici la cui esecuzione risale ad oltre 70 anni (art. 10 del D.Lgs. n. 42 del 2004)
 - Colonna votiva di proprietà comunale o di altri Enti Pubblici la cui esecuzione risale ad oltre 70 anni (art. 10 del D.Lgs. n. 42 del 2004)
 - Architettura religiosa (art. 9 del D.Lgs. n. 42 del 2004)
 - Giardini e Parchi Storici (art. 10 e 136 del D.Lgs. n. 42 del 2004)
 - Filari di alberi e siepi (L.n. 10 del 2013 - art. 25 delle NTA del P.T.C.P. MB)
 - Alberi di interesse monumentale (L. n. 10 del 2013 - art. 25 delle NTA del P.T.C.P. MB)
 - Aree e/o edificio vincolato (art. 10 e 13 del D.Lgs. n. 42 del 2004)
 - P.L.I.S. Media Valle del Lambro - Rete di ricomposizione paesaggistica (art. 31 delle NTA del P.T.C.P. MB)
 - P.L.I.S. Est delle Cave - Rete di ricomposizione paesaggistica (art. 31 delle NTA del P.T.C.P. MB)
 - Ambiti destinati all'attività agricola di interesse strategico (art. 6 delle NTA del P.T.C.P. MB)
 - Ambiti di interesse provinciale (art. 34 delle NTA del P.T.C.P. MB)
 - Sistema delle acque superficiali - Corsi d'acqua e fontanili - (art. 142 del D.Lgs. n. 42 del 2004 e art. 10 delle NTA del P.T.C.P. MB)
 - Fascia di rispetto fluviale (art. 142 del D. Lgs. n. 42 del 2004)

ELABORATO 10	PROGETTISTI Dott. Ing. Arch. MATTIA CAPROTTI Viale Lombardia 266 - Brugherio Tel.039.870045 - Fax.039.2875126 Dott. Arch. ANDREA MASSIMO ROGARI Via Solviero 6 - Brugherio Tel.039.877584 - Fax.039.877543	COMMITTENTE MAGELLANO S.R.L. VIA CARLO ALBERTO 11, MONZA STEFANO SALA PEUP VIA QUARTO, BRUGHERIO
DATA 07-07-2017	OGGETTO COMUNE DI BRUGHERIO PIANO DI LOTTIZZAZIONE VIA MAGELLANO	TITOLO TAVOLA TAVOLA DEI VINCOLI
SCALA: 1: 5000		